

Solicitudes desde el 17 de febrero hasta el 31 de julio de 2021

### Normativa

- [Real Decreto 737/2020, de 4 de agosto \(BOE núm. 212 de 6 de agosto\)](#)
- [Resolución de 26 de octubre de 2020. Convocatoria de las ayudas del Plan de rehabilitación energética de edificios existentes en Andalucía \(BOJA núm. 210 de 29 de octubre de 2020\)](#)

### Requisitos para acceder a las ayudas

- El conjunto de las actuaciones deberá posibilitar la **mejora de la calificación energética** del inmueble que se rehabilite **en, al menos, una letra** medida en la escala de emisiones de CO<sub>2</sub>.
  - Para edificios en los que no aplique la calificación energética se deberá justificar una disminución del consumo de energía final de, al menos, un 20%.
- Cada actuación deberá conseguir una **reducción mínima de un 10% del consumo de energía final**.
- Los edificios deberán ser **anteriores a 2007**, según datos catastrales del inmueble.
- **No serán subvencionables** actuaciones consistentes en **ampliación o cambios de uso**.

### Tramitación de los incentivos

- La tramitación de los incentivos es **100% telemática**.
- Los destinatarios de los incentivos realizan por sí mismos las solicitudes de ayuda. En este programa **no existen empresas colaboradoras**.
- **Concurrencia no competitiva**: las solicitudes serán atendidas por orden de presentación hasta el fin de plazo o el agotamiento de los fondos.

### Destinatarios de los incentivos

- Ciudadanos particulares.
- Comunidades de vecinos.
- Entidades locales.
- Entidades del sector público en general.
- Pymes, autónomos y grandes empresas.
- Empresas de servicios energéticos.
- Concesionarios o arrendatarios.
- Agrupación de entidades.
- Comunidades energéticas.

### Costes elegibles

- Son elegibles todos los costes necesarios para la consecución de los objetivos del Programa.
- La **ejecución** será **posterior a la solicitud de la ayuda**, aunque podrán realizarse antes gastos de certificados energéticos o de redacción de proyecto (siempre que sean después del 7/08/20).
- Adicionalmente a los anteriores, **se incentivan los costes de gestión de la solicitud (máx. 4% del incentivo o 3.000 €) y de la justificación (máx. 7% del incentivo o 7.000 €)**.

### Modalidades de intervención

Opción A	Opción B
Edificios completos existentes con uno de los siguientes usos: <ul style="list-style-type: none"> <li>• Vivienda unifamiliar.</li> <li>• Edificios de tipología residencial colectiva de viviendas.</li> </ul> Edificios de otros usos regulados por la LOE.	Actuaciones sobre una o varias viviendas o locales de un mismo edificio.

### Cálculo de la ayuda: Ayuda Base + Ayuda Adicional

Ayuda Base	Ayuda Adicional	
Entre un 15% y un 35%, dependiendo de la opción y la tipología de actuación (limitada a 6.000 €/vivienda para la tipología 1).	<b>Criterio social</b>	<b>Actuación integrada</b>
	<b>Eficiencia energética</b>	
	<ul style="list-style-type: none"> <li>• Viviendas en régimen de protección pública o en Áreas de Regeneración/Renovación.</li> <li>• Consumidores con bono social.</li> </ul>	Tipología 1 (Reducción demanda ≥ 30%) + Otras tipologías (con exigencias mínimas) o instalación fotovoltaica (no subvencionable)

TIPOLOGÍA DE ACTUACIONES	AYUDA BASE		AYUDA ADICIONAL					
	OPCIÓN		Uso del edificio	Criterios sociales	Eficiencia energética			Actuación integrada
	A	B			Calificación final A	Calificación final B	Incrementa 2 o más letras	
1. Mejora de la eficiencia energética de la envolvente térmica	35%	25%	Vivienda	15%	15%	10%	5%	20%
			Resto usos	0%	15%	10%	5%	20%
2. Mejora de la eficiencia energética y de energías renovables en las instalaciones térmicas de calefacción, climatización, ventilación y agua caliente sanitaria	35%	25%	Vivienda	10%	10%	5%	0%	15%
			Resto usos	0%	10%	5%	0%	15%
			Vivienda	10%	0%(*)	0%(*)	0%(*)	15%
			Resto usos	0%	10%	5%	0%	15%
			Vivienda	10%	0%	0%	0%	10%
			Resto usos	0%	10%	5%	0%	10%
			Vivienda	0%	10%	5%	0%	0%
			Resto usos	0%	10%	5%	0%	0%
3. Mejora de la eficiencia energética de las instalaciones de iluminación	15%	15%	Vivienda	0%	10%(**)	5%(**)	0%	0%
			Resto usos	0%	10%(**)	5%(**)	0%	0%

### Tipología 1: Mejora de la eficiencia energética de la envolvente térmica

**Reducción de la demanda energética** en calefacción y climatización mediante intervenciones en fachadas, cubiertas, carpinterías exteriores, vidrios y protecciones solares, así como otras soluciones constructivas no convencionales.

Las exigencias mínimas de eficiencia energética que debe cumplir la envolvente térmica que se reforme son las que figuran en el Documento Básico de Ahorro de Energía (DB-HE) del Código Técnico de la Edificación. Al tratarse de un edificio existente, será de aplicación el criterio de flexibilidad (apartado IV de su Parte I), de forma que se admiten soluciones que permitan el mayor grado de adecuación posible cuando no sea posible alcanzar el nivel de prestación establecido con carácter general.

En el caso de que para los certificados de calificación energética se consideren unos valores de transmitancia distintos a los utilizados por defecto por el programa, éstos valores deberán ser justificados.

### Tipología 2: Mejora de la eficiencia energética y renovables en instalaciones térmicas

#### 2.1 Energía solar térmica

Reducción del consumo de energía convencional con **solar térmica** para agua caliente sanitaria, calefacción, refrigeración y/o climatización de piscinas.

Se subvencionan nuevas instalaciones, rehabilitaciones y/o ampliaciones de instalaciones existentes que supongan la sustitución y/o incremento de la potencia de generación solar.

#### 2.2 Energía geotérmica

Reducción del consumo de energía convencional con **geotermia** para agua caliente sanitaria, calefacción, refrigeración y/o climatización de piscinas.

La nueva instalación de geotermia que sustituirá a una instalación convencional existente debe tener una potencia térmica superior a 12 kW.

#### 2.3 Energía de la biomasa

Reducción del consumo de energía convencional con **biomasa** para agua caliente sanitaria, calefacción, refrigeración y/o climatización de piscinas.

Para calderas inferiores a 1 MW, los requisitos no serán inferiores a los del Reglamento (UE) 2015/1189. Además, el beneficiario mantendrá un registro documental de la clase del combustible empleado.

#### 2.4 Otros sistemas de generación térmica

Reducción del consumo de energía convencional con **sistemas diferentes a los anteriores** para agua caliente sanitaria, calefacción y/o climatización.

Se admiten soluciones de aerotermia e hidrotermia, ventilación natural y forzada, enfriamiento gratuito, recuperación de calor y sistemas basados en técnicas evaporativas.

#### 2.5 Mejora de los subsistemas de distribución, regulación, control y emisión

Reducción del consumo de energía de las instalaciones térmicas de los edificios, mediante actuaciones en los subsistemas de distribución, regulación, control y emisión de las instalaciones térmicas.

Se incluyen, entre otros, sistemas de control y regulación de equipos y/o instalaciones que ahorren energía, elementos que permitan el control remoto o el control automático por medios digitales, sistemas de gestión electrónica de suministro de ACS, etc. Se admiten, además, sistemas de monitorización de consumos y domóticos en viviendas.

### Tipología 3: Mejora de la eficiencia energética de las instalaciones de iluminación

Reducción del consumo de energía de las instalaciones de iluminación de los edificios. En el caso de edificios viviendas plurifamiliares, serán instalaciones de más de 10 kW; y superiores a 40 kW para el resto de edificios.

Se consideran subvencionables tanto la renovación de los puntos de luz como sistemas de regulación y control, telegestión y sistemas de monitorización de las instalaciones.

### Ejemplos de posibles actuaciones incentivables

- **Rehabilitación integral en vivienda unifamiliar**, actuando sobre cubierta, fachada y ventanas e incorporando una instalación fotovoltaica y aerotermia para climatización y ACS.
- **Reforma de vivienda en bloque** con mejora del aislamiento de fachada, sustitución de ventanas e instalación de aerotermia para climatización.

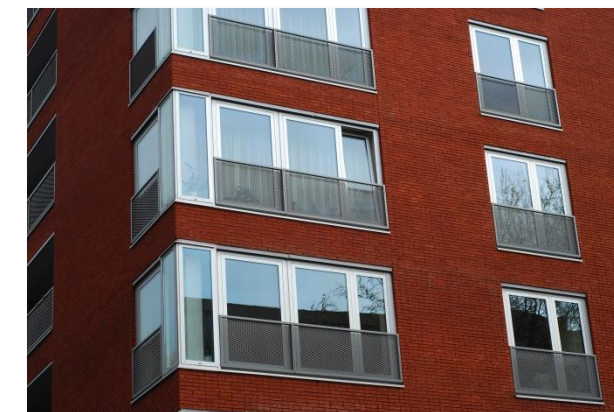

- Sustitución de la instalación de **iluminación de un parking** de una comunidad de vecinos o de un centro comercial.
- Instalación de **caldera de biomasa para calefacción centralizada** de las viviendas.
- **Reforma integral de un hotel** actuando sobre cubierta y fachada, sustituyendo ventanas, renovando la iluminación y ejecutando solar térmica para ACS.



- **Renovación de cubierta y fachada de un supermercado**, junto con la renovación del sistema de climatización con un sistema de aerotermia.
- **Mejora del aislamiento de cubierta y fachada en instalación deportiva**, junto con solar térmica para ACS.
- **Mejora de aislamiento de cubierta de centro educativo**, renovación de ventanas, instalación de climatización e instalación fotovoltaica.



#### Consultas

Aplicativo [RESUELVE TUS DUDAS](#)

Seleccionando la temática "**Rehabilitación energética de edificios (PREE)**".

